



Gemeinde
UNTERFÖHRING

Gemeinde Unterföhring · Postfach 1253 · 85766 Unterföhring

Piratenpartei Landesverband Bayern
Schopenhauer Str. 71
80807 München

Ihre Nachricht vom:
Ihr Zeichen:
Unser Zeichen: 1.2 -/FKI

Bearbeiter/in: Felix Kinzinger
Tel.: +49 (89) 95081-114
Fax: +49 (89) 95081-77114
E-Mail: Kinzinger@unterfoehring.de

Unterföhring, 28.07.2021

Plakatierung im Gemeindegebiet Unterföhring; Bundestagswahl 26.09.2021

**Anlage: Liste Standorte Wahltafeln
 Übersicht Aufteilung der Plakatflächen
 Übersicht der beiden Straßenbereiche**

Sehr geehrte Damen und Herren,

für die politischen Parteien und Wählergruppen stellt die Gemeinde Unterföhring für Zwecke der Wahlwerbung für die Bundestagswahl am 26.09.2021, wiederum Anschlagtafeln zur Verfügung.

Die Anschlagtafeln werden in der 31. KW von der Gemeinde aufgestellt und stehen ab Freitag, 13.08.2021, für die Plakatierung bereit.

Die angebotenen Plakatflächen auf den Anschlagtafeln werden den Parteien von der Gemeinde zugewiesen. (siehe Anlage)

Nicht belegte Plakatsfelder können ab Montag, 13.09.2021, frei genutzt werden.

Gemeinde Unterföhring
Münchner Straße 70
85774 Unterföhring
Tel. 089.950 81 - 0
Fax 089.950 81 - 939
info@unterfoehring.de

Öffnungszeiten
Mo – Fr 8.00 - 12.00 Uhr
Mo 13.30 - 17.30 Uhr
oder nach Vereinbarung

www.unterfoehring.de

Bankverbindung
Kreissparkasse Mün-Sta-Ebe
VR-Bank Ism-Hallbergm.-Neuf.
Commerzbank München

IBAN
DE54 7025 0150 0200 6236 92
DE35 7009 3400 0000 3373 66
DE69 7004 0041 0291 0040 00

BIC
BYLADEM1KMS
GENODEF1ISV
COBADEFFXXX



Die Anschlagtafeln stehen derzeit an -8- Standplätzen im Gemeindegebiet zur Verfügung. Eine Auflistung der im Gemeindegebiet zur Verfügung stehenden Standplätze liegt unserem Schreiben bei. (siehe Anlage)

Zusätzlich weist die Gemeinde Straßenzüge und Plätze aus, an denen für Zwecke der Wahlwerbung mobile Plakatständer (Dreieckständer) bis Größe DIN A0 (84 x 118 cm) aufgestellt werden können.

Als Straßenbereiche hierzu werden einmal der Bereich vor dem S-Bahnhof Unterföhring, „Am Bahnhof“, bis in die „obere Bahnhofstraße“ (dort bis auf Höhe der Schaukästen der Parteien), sowie außerdem der Bereich der „Feringastrasse“ (ab Einmündung der Münchner Str. bis Wendehammer am Edeka) vorgesehen.

Je ausgewiesenen Straßenbereich sind pro Partei -5- Plakatständer zugelassen.

Auf den Plakattafeln sowie in den oben genannten Straßenzügen darf sechs Wochen vor der Wahl plakatiert werden.

Die Plakatständer sind so aufzustellen und zu platzieren, dass eine Beeinträchtigung oder gar Gefährdung der Allgemeinheit und des Straßenverkehrs ausgeschlossen ist (Sicherung gegen Witterungseinflüsse, z. B. Sturm).

Für Aufbau und Bereitstellung der Plakattafeln etc. werden von der Gemeinde Unterföhring keine Kosten erhoben.

Plakate und Plakatständer sind innerhalb einer Woche nach der Wahl wieder zu entfernen.

Für Rückfragen stehen wir Ihnen gerne zur Verfügung.

Mit freundlichen Grüßen

Felix Kinzinger
Leitung Sachgebiet öffentliche Sicherheit und Ordnung,
Kommunales und Standesamt

Standplätze der Wahltafeln Bundestagswahl 26.09.2021

Nr.	Standplatz
1.	Münchner Straße (vor dem Anwesen Hs.-Nr. 113)
2.	Blumen - / Johanneskirchner Straße
3.	Münchner Straße (nördliche Einfahrt der Alten Münchner Straße)
4.	Hofäckerallee, Grünstreifen neben Zugang zum Voglbachweg 1 - 5
5.	Münchner Straße (vor dem Rathaus-Brunnen)
6.	Münchner Straße / Mitterfeldallee
7.	Bahnhofstraße / Am Bahnhof (unmittelbare Nähe zu den Bekanntmachungstafeln der Parteien)
8.	Straßäckerallee (Nähe Awo Kinderkrippe 3)

23.07.2021
Az.: 1.20 - 004

Fki

Wahltafelenteilung Bundestagswahl 26.09.2021

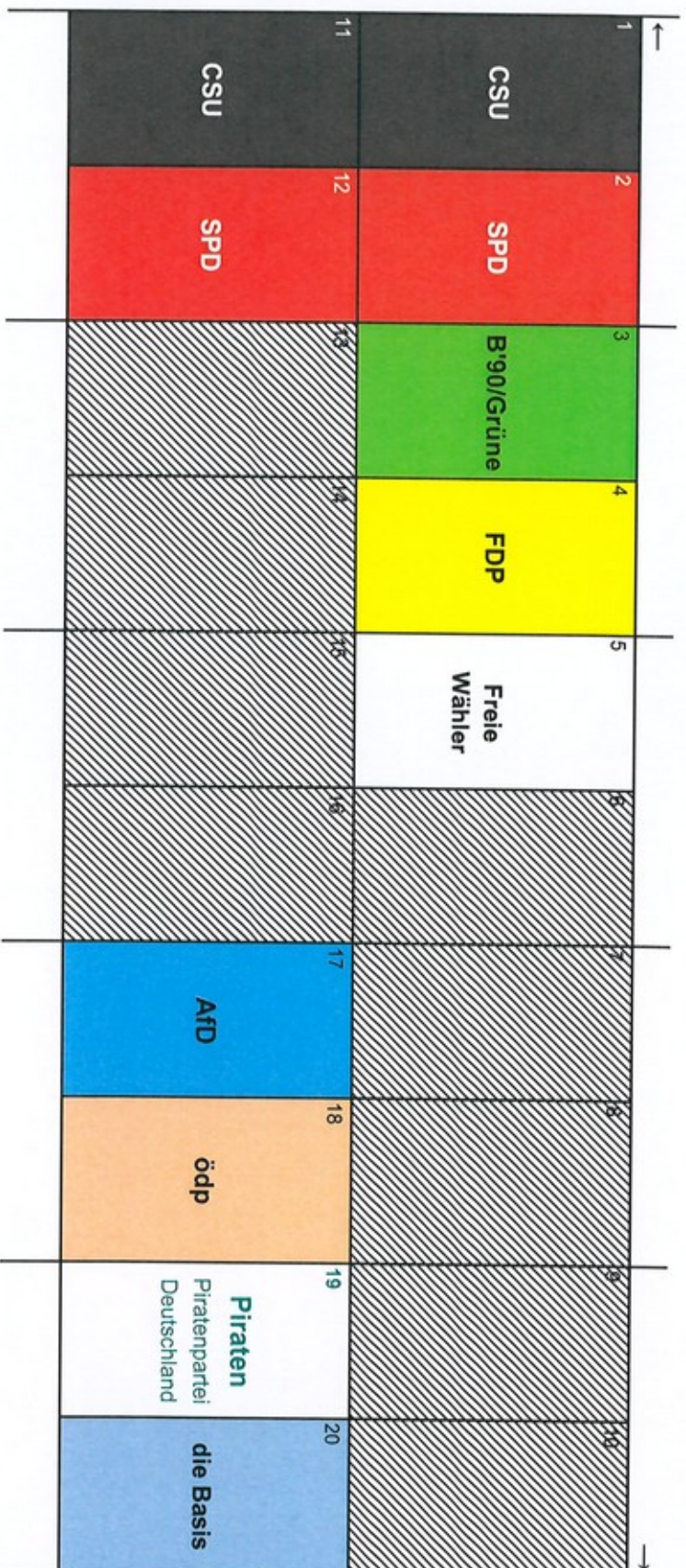

Die Felder Nrn. 1 - 10 (obere Reihe) und Nrn. 11- 20 (untere Reihe) haben die Maße ca. 94 cm (Höhe) x 59 cm (Breite).

Anlage:

zur Plakatierungsverordnung der Gemeinde Unterföhring vom 09.03.2017

Bereich FeringasträÙe Unterföhring

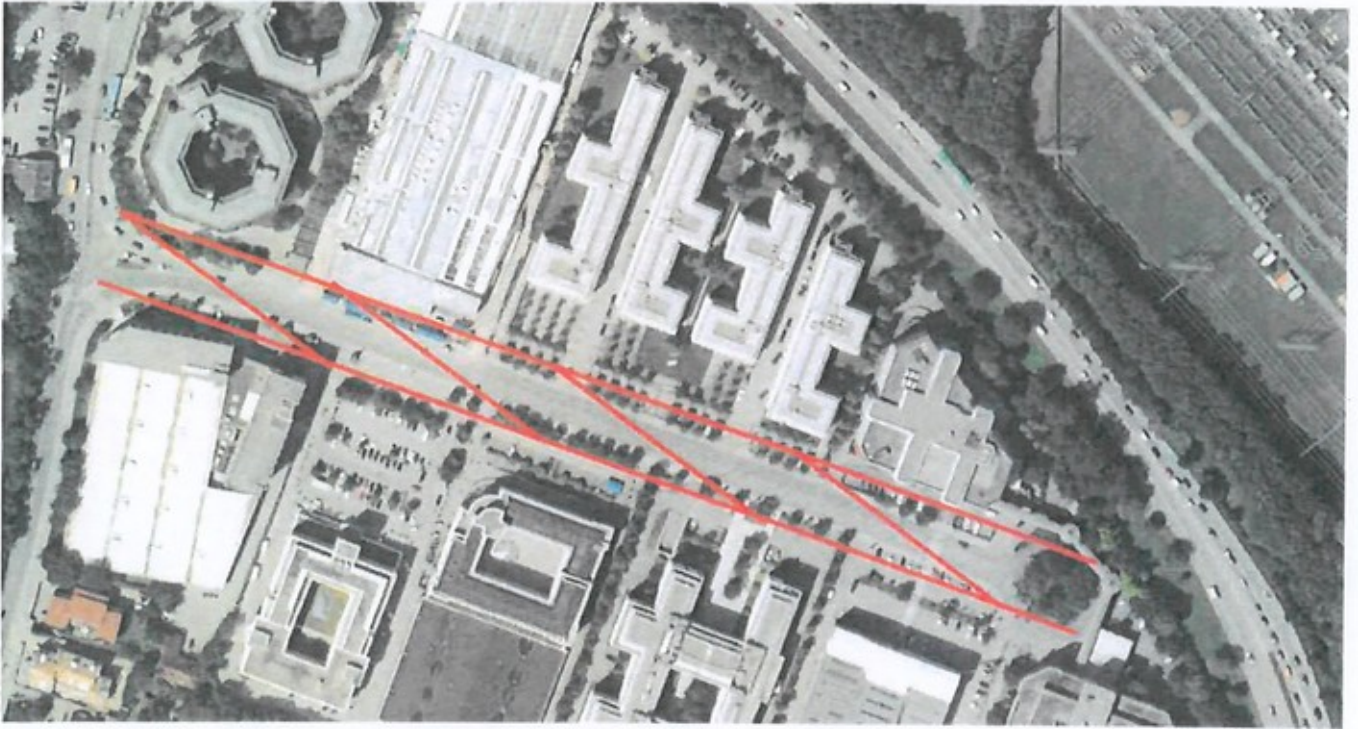

Bereich Am Bahnhof Unterföhring

